Win7: Bilder sortieren und umbenennen

Problem: Mit Vista konnte ich Bilder innerhalb eines Ordners nach Belieben per Maus umsortieren und sie dann umbenennen bzw. passend nummerieren. Mit Windows 7 klappt das nicht mehr. Was habe ich für Möglichkeiten?

von Gaby Salvisberg 01.05.2011

Lösung: Aus nur Microsoft bekannten Gründen ist das bei Windows 7 tatsächlich nicht mehr möglich. Im Netz kursieren diverse, zum Teil abenteuerliche **Beschreibungen**, um diese Funktionialität wieder herzustellen. Das ist allerdings eine Heidenarbeit im Registry-Editor. Bei so vielen zu erstellenden Einträgen geht schnell die Übersicht verloren.

Alternative: Mit dem Freeware-Programm **IrfanView** können Sie in der Thumbnailvorschau die Bilder mit der Maus frei herumschieben. Anschliessend markieren Sie sie, klicken mit Rechts drauf und gehen zu *Umbenennen*.

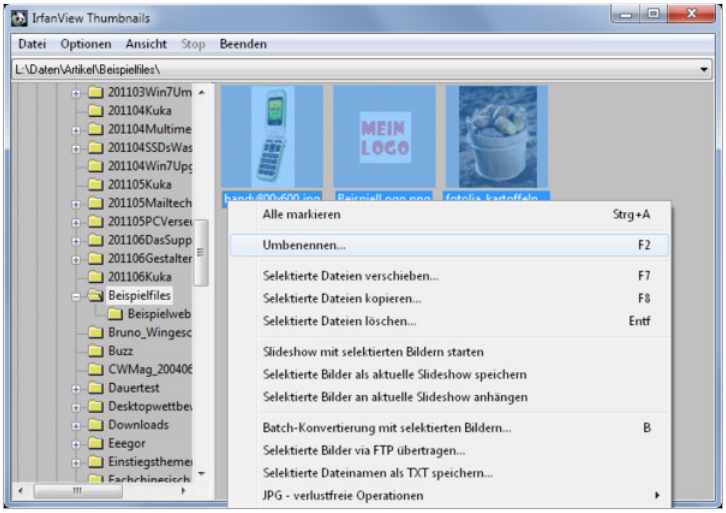

Die Thumbnail-Ansicht von IrfanView

Es öffnet sich ein neues Fenster für die Batch/Stapel-Konvertierung. Im Bereich «Name (Muster)» finden Sie bereits zwei mögliche Schemata für die neuen Dateinamen.

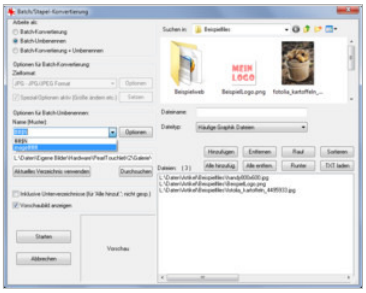

IrfanView fürs stapelweise Umbenennen

Zum Beispiel **##$N** ergäbe Namen wie «01Alterdateiname.jpg», **image###** ergäbe «image001.jpg». Das können Sie direkt im Feld ändern oder Sie gehen zu den *Optionen*.

Dort passen Sie das Namensschema Ihren Wünschen an, z.B. **Bild##$N** für Dateinamen wie «Bild01Altername.jpg». Sind Sie sicher, dass Sie richtige Einstellungen gewählt haben, aktivieren Sie in dieser Box unten noch die Option «Eingangs/Originaldateien umbenennen». Der Zusatz «auf eigenes Risiko !!!» steht nicht ohne Grund da. Klicken Sie auf *OK*

Falls die umbenannten Dateien im selben Ordner bleiben sollen, klicken Sie im Hauptfenster der Batch-Konvertierung noch auf *Aktuelles Verzeichnis verwenden*. Sollten Sie falsche Einstellungen gewählt haben: Sie haben ja hoffentlich ein Backup, richtig? Klicken Sie auf *Starten*, dann werden die Dateien umbenannt. Klicken Sie am Schluss auf *Batch beenden*.

Wenn Sie jetzt die Dateien per Windows Explorer anschauen, tragen sie die neuen Namen. (*PCtipp-Forum*)

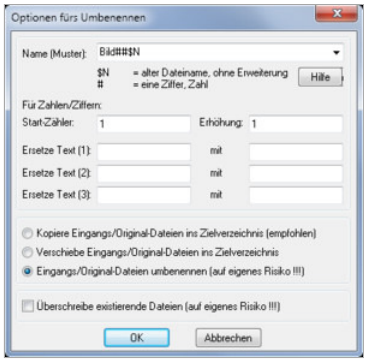

Die Optionen fürs Umbenennen

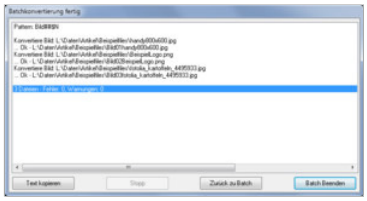

Das Umbenennen ist abgeschlossen

ANZEIGE

Badeferien mit TUI
Schöne Ferien, garantiert günstig!
Jetzt buchen!

Träumen vom eigenen Haus?
Wir bauen für Sie mit Festpreisgarantie!
Bauen mit Swisshaus!

4*Kinderhotel in Salzburg
8 Tage all-inklusive, 4 Tage Ski- oder 5 Tage Schwimmkurs, Kinderbetreuung, Wellness uvm.
Zu den Familien-Angeboten

adfinity

© 1985 - 2013 IDG Communications AG - Alle Rechte vorbehalten. Vervielfältigung oder Weiterverarbeitung in Teilen oder als Ganzes nur mit Zustimmung der Redaktion erlaubt.

IDG Communications AG, Redaktion PCTipp, Witikonerstrasse 15, CH-8032 Zürich, SWITZERLAND
Phone: +41 44 387 44 44, Fax: +41 44 387 45 80